

Jom Kenali Mahasiswa OKU dan Keperluan Mereka: *OKU Masalah Pembelajaran (Disleksia)*

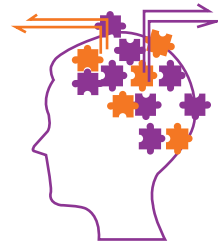

Definisi

Kesukaran untuk mengenalpasti huruf sehingga mengganggu kelancaran dalam pembacaan dan penulisan walaupun memiliki kecerdasan normal.

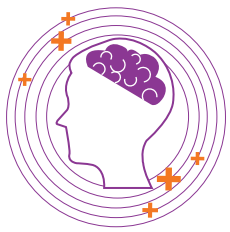

Cabaran yang dihadapi

Kesukaran untuk: fokus pada tugas yang berbentuk penulisan dan mencatat nota.

Keliru dengan ayat yang dibaca dan mudah tertekan semasa proses pembelajaran.

Amalan terbaik Pelaksanaan PdPc

- 1 Penggunaan aplikasi pembelajaran interaktif (visual dan sari kata).
- 2 Merakam proses pembelajaran untuk mendengar semula maklumat penting.
- 3 Tajuk aktiviti dalam kelas dan tugas adalah sama pada satu masa.
- 4 Penggunaan bahasa yang mudah difahami.



Cadangan penilaian kursus

- 1 Pengubahsuaian munasabah (reasonable adjustment) penilaian mengikut keupayaan pelajar.
- 2 Fleksibel dan kreatif dalam memberi markah tugas dan peperiksaan. Contoh: markah peperiksaan lisan lebih tinggi berbanding penulisan.
- 3 Soalan berbentuk kuiz online supaya pelajar dapat mengulang semula rakaman untuk meningkatkan kefahaman sebelum menjawab soalan.

